

[ 様式 4 ]

(貸与・給付共通)

貸与・給付共通

奨学金振込口座変更届

独立行政法人  
日本学生支援機構理事長 殿

下記のとおり変更しましたのでお届けします。

本枠内及び必要事項は正確にもれなく記入のうえ学校に提出してください。  
なお、奨学金振込口座に公金受取口座を指定している場合、本届出にて機構での公金受取口座利用が取り下げられます。そのため  
機構登録の「カナ氏名」と口座名義が一致していない場合は併せて改氏名届(様式3)が必要です。

学校名		学年	年	提出日	西暦	年	月	日
学部・学科 (課程・研究科)				生年月日	西暦	年	月	日
				学籍番号				
				フリガナ				
				氏名 (自署)				
奨学生番号				0				
				0				

※複数の奨学生番号がある場合、変更前の振込口座が同一の奨学生番号については、本届出に記載がなくても同時に変更処理が行われます。  
変更前の振込口座が異なる奨学生番号については、本届出に記載がある奨学生番号のみ変更処理が行われます。

○進学届提出後で採用前(奨学生番号付与前)の口座変更の場合は、下記欄に採用候補者決定通知の登録番号及び進学届提出日を記入してください。

進学届提出後で採用前(奨学生番号付与前)の氏名変更の場合のみ記入 ※採用後、奨学生番号を記入して学校保管	採用候補者決定通知の登録番号	進学届提出日
	-	西暦 年 月 日

※進学届提出後からその月の進学届提出期限の内に変更する場合は、本届を採用係宛にFAX(03-6743-6669)してください。

※口座名義のみ変更する場合は、様式3(改氏名届)のみを提出してください。奨学生からの本届出の提出は不要です。

※授業料後払い制度の場合、奨学生が支援対象授業料の振込先を変更(学校口座⇄奨学生口座)することはできません。

	奨学金振込口座として利用できる	利用できない
金融機関	国内の銀行(ゆうちょ銀行, 都市銀行, 地方銀行, 第二地方銀行), 信用金庫, 労働金庫, 信用組合(一部を除く)	信託銀行, 農協, 外資系銀行, インターネット専業銀行(SBI新生銀行, あおぞら銀行, セブン銀行, 楽天銀行, PayPay銀行等)
口座	普通預金口座または通常貯金口座	貯蓄預金口座, 休眠口座, NISA口座等

変更開始希望年月	年 月 日	旧振込口座 (該当に☑)	<input type="checkbox"/> あり <input type="checkbox"/> なし(解約済)
----------	-------	-----------------	---

※届出時期によっては、変更届提出後も旧口座に振込まれることがあります。旧口座を解約している場合は、翌月以降に振込みが遅れることがありますのでご了承ください。

いずれか片方を選んでご記入ください

ゆうちょ銀行以外の金融機関への変更の方記入欄(普通預金口座に限る)					
フリガナ					
銀行 労働金庫			支店出張所		
信用金庫 信用組合					
金融機関番号	店番号	預金種目	口座番号(右づめで記入してください)	口座名義人(本人名義に限る)	
		1普通(総合)		フリガナ 姓	名
				氏名	
ゆうちょ銀行への変更の方記入欄(通常貯金口座に限る)					
記号	番号(右づめで記入してください)			口座名義人(本人名義に限る)	
1	0		1	フリガナ 姓	名
				氏名	
○学校記入欄		振込口座変更処理日 ※スカラAC入力日 年 月 日 入力済			

※振込口座変更については、スカラACによる届出となり、本届出は学校保管となります。

上記記載のとおり相違ないことを確認しました。

20 年 月 日

学校名 岡山大学

電話番号(担当者名)	
086 - 251 - 7178	
( )	
学校番号	区分
107003	01

ご記入いただいた情報及びあなたの奨学金に関する情報は、機構の奨学金支給業務、奨学金貸与業務(返還業務を含む)及び在籍する学校での授業料等減免業務のために利用されます。この利用目的の適正な範囲内において、当該情報(奨学金の返還状況に関する情報を含む)が、学校、金融機関、文部科学省及び業務委託先に必要に応じて提供されますが、その他の目的には利用されません。機関保証加入者については、機構が保有する個人情報のうち保証管理に必要な情報が保証機関に提供されます。また、行政機関及び公益法人等から奨学金の重複受給の防止等のために照会があった場合は、適正な範囲内においてあなたの情報が提供されます。



# “ゆうちょ銀行”の記号・番号とは？

通帳見開き1ページ目の左上に印字されている、「5桁の記号」と「最大8桁の番号」です。

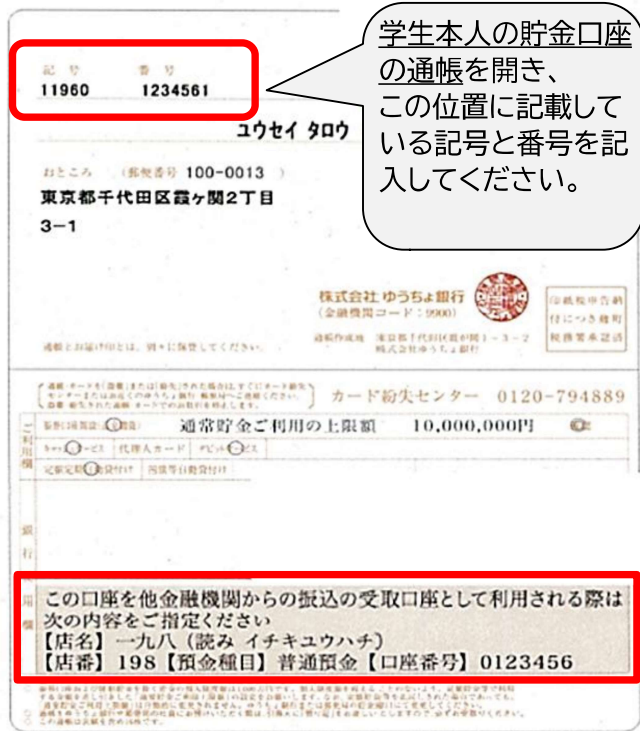

入力を間違えると  
奨学金の振込みが  
大幅に遅れることになります！

ここに記載の番号では  
奨学金振込口座の登録  
はできません。

## ●奨学金振込口座変更届(表面)の記入方法

- ◆ 「5桁の記号」と「8桁未満の番号」があるケース → 番号が3～8桁の場合、右詰で記入します。
- ◆ 「記号」と「番号」の間に数字があるケース → 記入しません。

様式4記載方法

通帳見開き

記号 12340 -1- 番号 123451

記号と番号の間の数字は記入しない (ここでは 1)

※再発行を示す番号

→

番号 末尾1を含め右詰で記入する。

ゆうちょ銀行への変更の方記入欄(通常貯金口座に限る)	
記号	番号 (右詰めで記入してください)
1 2 3 4 0	1 2 3 4 5 1

×

番号 再発行番号1を番号の先頭に記入する。

ゆうちょ銀行への変更の方記入欄(通常貯金口座に限る)	
記号	番号 (右詰めで記入してください)
1 2 3 4 0	1 0 1 2 3 4 5 1

×

番号 左詰めで記入する

ゆうちょ銀行への変更の方記入欄(通常貯金口座に限る)	
記号	番号 (右詰めで記入してください)
1 2 3 4 0	1 2 3 4 5 1 0 1