共同実験室ニュースNo.66

発行　岡山大学医学部 共同実験室

July 11,2018

ケミルミ撮影装置導入

Bio-Rad ChemiDoc Touchが設置されました
（ウエスタンブロット等の化学発光イメージング装置）

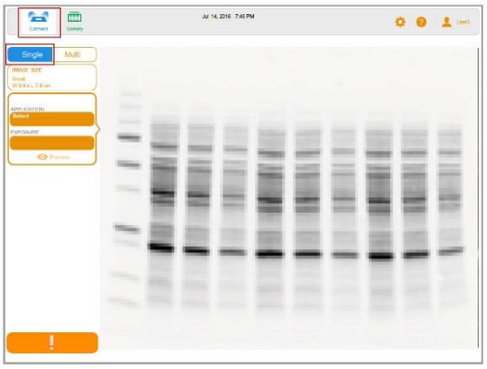

特徴
- ・高感度かつ高解像度検出
- ・自由に撮影エリアの調節が可能
  （最大 16.8cm x 21cm）
- ・USBメモリでの撮影データの移動
  （JPEG,TIFF,専用形式）

仕様
Bio-Rad社製　ChemiDoc Touch
- ・検出器　冷却CCD(-25℃)　600万画素
- ・ズーム機能、オートフォーカス機能
- ・光源　　UV透過光源（302nm）（アガロースゲル対応）
  白色落斜光源
- ・解析ソフトウェア　Image Lab software　対応OS　Windows (7・10) /Mac (10.11)

※対応アプリケーション
ケミルネッセンスブロット　Stain-Freeゲル/ブロット
エチジウムブロマイド　SYPRO Ruby など

使用料金
500円/30分

設置場所
共同実験室　タンパク・質量分析室（融合棟 5階）

使用予約（共同実験室　受付・事務室）
内線7472（086－235－7472）

問合せ
田丸技術職員　Mail　ktamaru@md.okayama-u.ac.jp

Google,Yahoo
共同実験室で検索

共同実験室ホームページ　http://www.okayama-u.ac.jp/user/crl/

ご意見・ご要望は　共同実験室　岡本まで（内線7472）　メール kyo2@md.okayama-u.ac.jp